

CAIXA TIPO TAÇA

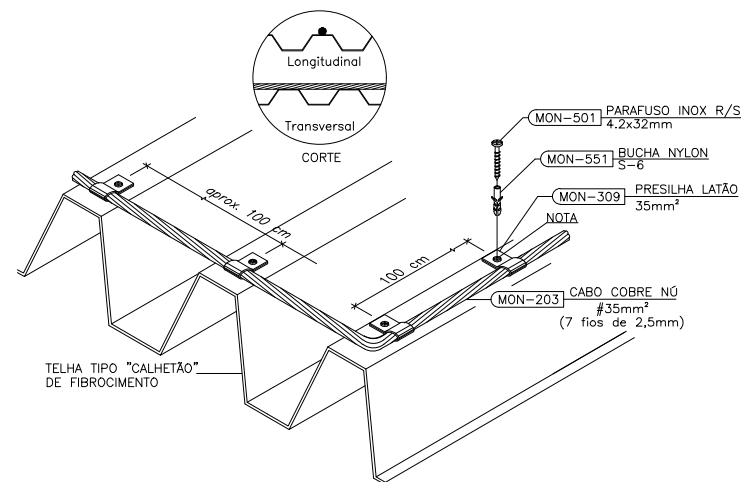

NOTA: USAR POLIURETANO (MON-901) NA IMPERMEABILIZAÇÃO DAS PERFURAÇÕES

FIXAÇÃO DO CABO DE COBRE EM TELHA TIPO "CALHETÃO" DE FIBRO-CIMENTO DETALHE 1.3.20

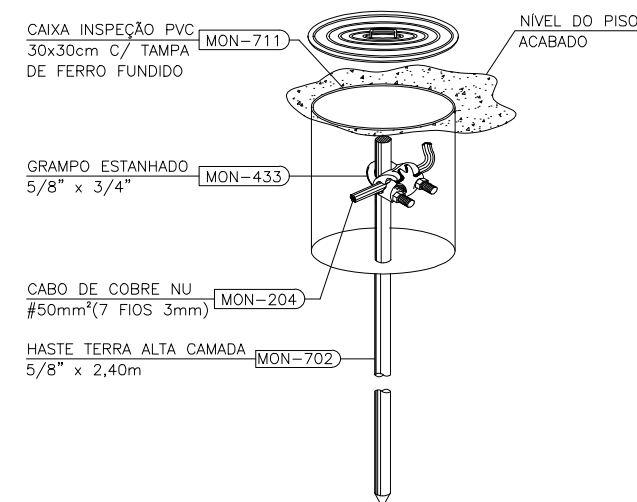

HASTE DE ATERRAMENTO 5/8" C/ CAIXA DE INSPEÇÃO Ø30cm E GRAMPO CABO / HASTE

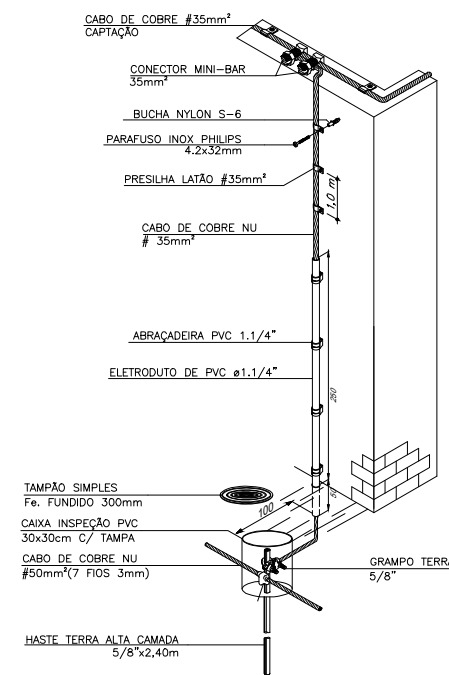

DESCIDA APARENTE COM CABO DE COBRE NÚ #35mm² INTERLIGANDO CAPTAÇÃO COBRE #35mm² AO ATERRAMENTO

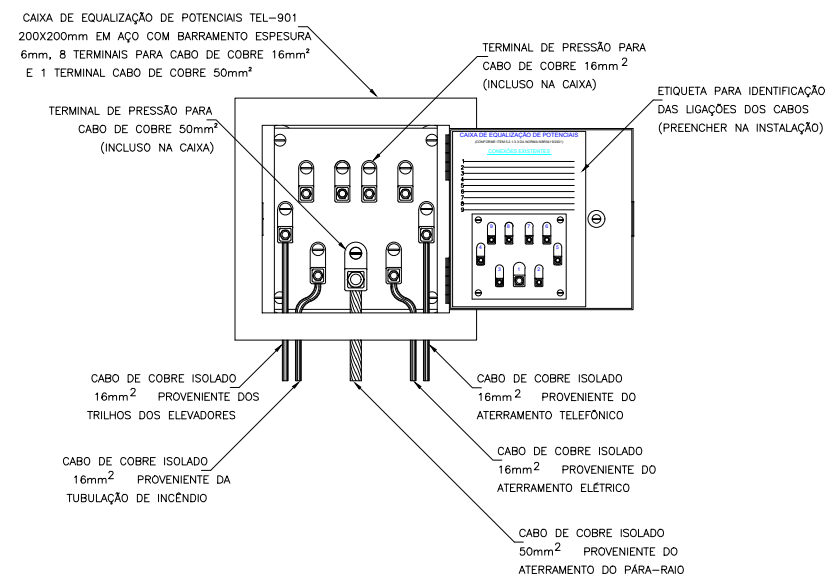

CAIXA DE EQUALIZAÇÃO DE POTENCIAIS

01 SPDA SEM ESCALA



PREFEITURA MUNICIPAL DE VÁRZEA GRANDE
 Av. Castelo Branco, Espaço Municipal, 2500 - Centro Sul, Várzea Grande/MT CEP 78125-700 - Fone/Fax: 65 3688 8000

PROJETO: **PROJETO SPDA**

OBRA: **REFORMA E AMPLIAÇÃO EMEB ANTONIA FELIPA DE CAMPOS MARTINS**

LOCALIZAÇÃO: **RUA SD, S/Nº, QUADRA 100, BR 163 BAIRRO: JARDIM NOVO MUNDO**

AUTOR DO PROJETO: **ISRAEL ROSBERG COSTA**
 ENGENHEIRO ELETRICISTA CREA - MT 048484

UNIDADE: **METRO**

ESCALA: **Indicada**

DATA: **SETEMBRO/2021**

FOLHA N° **02/02**